

PŮDORYS 1.PATRA (2.NP)

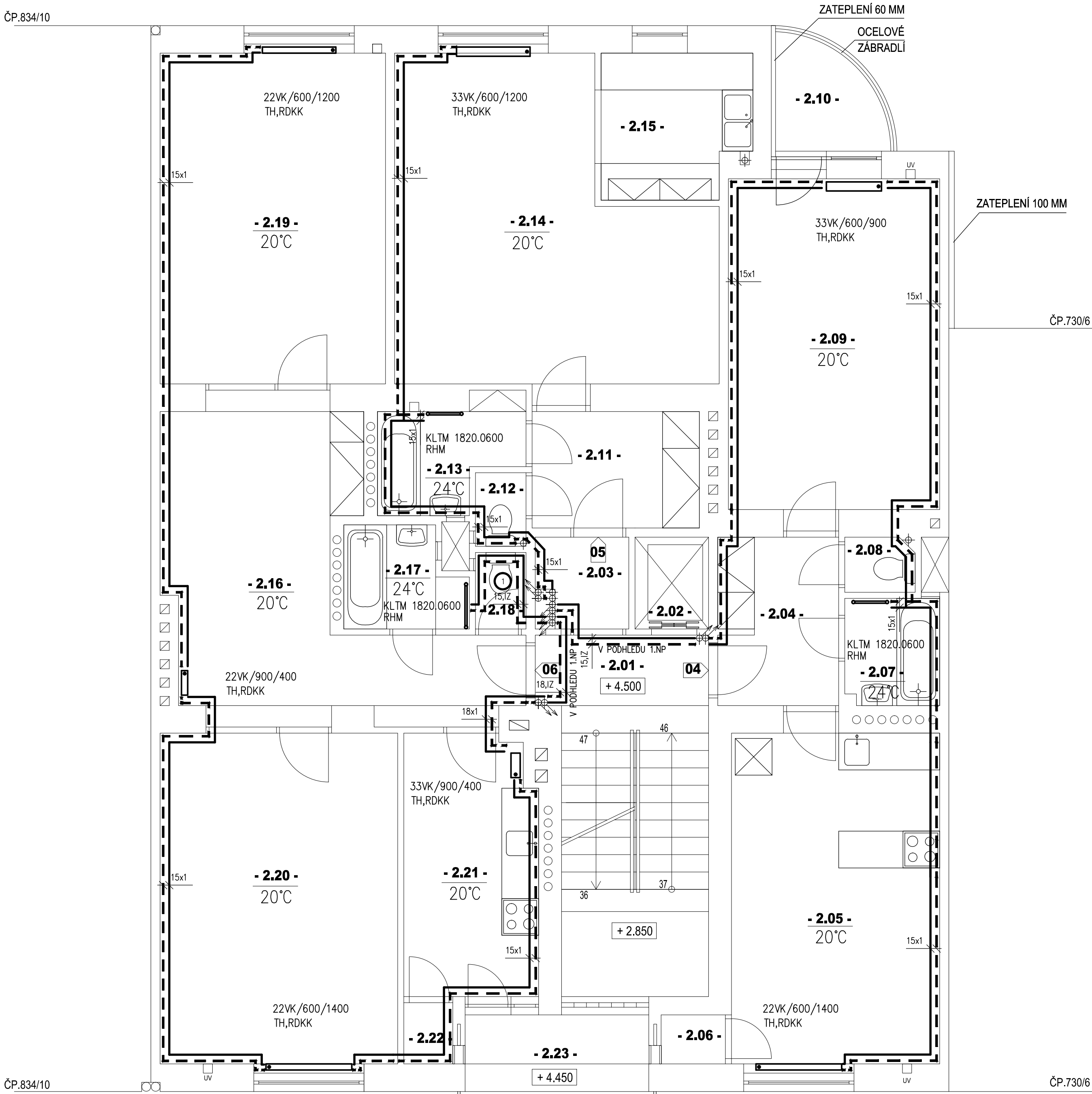

LEGENDA MÍSTNOSTÍ 2.NP :

OZNAČENÍ	PROSTOR
- 2.01 -	DOMOVNÍ CHODBA
- 2.02 -	VÝTAH
- 2.03 -	PLYNOMĚRY A ELEKTROMĚRY
BYT Č.04	
- 2.04 -	PŘEDSÍŇ
- 2.05 -	OBÝVACÍ POKOJ S KUCH. KOUT.
- 2.06 -	ÚLOŽNÝ PROSTOR
- 2.07 -	KOUPELNA
- 2.08 -	WC
- 2.09 -	LOŽNICE
- 2.10 -	BALKON
BYT Č.05	
- 2.11 -	PŘEDSÍŇ
- 2.12 -	WC
- 2.13 -	KOUPELNA
- 2.14 -	OBÝVACÍ POKOJ S LOŽNICÍ
- 2.15 -	KUCHYŇ
BYT Č.06	
- 2.16 -	PŘEDSÍŇ
- 2.17 -	KOUPELNA
- 2.18 -	WC
- 2.19 -	LOŽNICE
- 2.20 -	LOŽNICE
- 2.21 -	KUCHYŇ
- 2.22 -	SPIŽ
- 2.23 -	LODŽIE

Poznámka:
RDCK – rohový dvoutřířkový kohout Vekolux
TH – termostatická hlavice
TH(WK) – termostatická hlavice – úhlové provedení
Nekotované přípojky k tělesům 15x1
Spád potrubí 1 promile
33VK/600/1000 – DESKOVÉ TĚLESO PANELOVÉ TĚLESO
KLTM – KOUPELNOVÉ TRUBKOVÉ TĚLESO
R 5 – NASTAVENÍ DRUHÉ REGULACE
RHM – rohová připojovací armatura s termostatickou hlavicí

POZNÁMKA:
POTRUBÍ VEDENÉ OD SKŘINEK S MĚŘIDLY TEPLA BUDE VEDENO PŘI PODLAŽE
NEIZOLOVANÉ ROZVODY POTRUBÍ VEDENÉ PO POVRCHU BUDOU ZAKRYTY KRYCÍMI LIŠTAMI
ÚSEKY POTRUBÍ DELŠÍ NEŽ 5 m JE NUTNÉ KOMPENZOVAT

Generální projektant :		L.T.E.M.s.r.o. <small>LIČENÍ • TAŽENÍ • MANAGEMENT</small>		Křižíkova 96 186 00 Praha 8 - Karlín Tel: +420 606 032 725 E-mail: info@item.cz		Petr Kliment projektant: 01 Šatimská 553/37 Praha 8 klimentpetr@seznam.cz +420603354466 IČO: 4302615		
HIP :	Projektant :	Vypracoval :		Projektant části :				
Ing.Jiří Lhota	Petr Kliment	Petr Kliment		Petr Kliment				Č.paré
Investor :	Bytové družstvo Vršovická 1216, Vršovická 8, Praha 10 - Vršovice					Objekt / soubor :		SO - 01
Místo stavby :	Vršovická 1216/8, Praha 10 - Vršovice, č.parc. 2001/1					Datum :		09/2015
Název projektu :	REKONSTRUKCE BYTOVÉHO DOMU Č.P. 1216 Vršovická 8, 100 00 Praha 10 - Vršovice, č.parc. 2001/1					Stupeň :		DSP + DPS
						Číslo zakázky :		200/002/0/2015-07-01
						Formát :		6xA3
Část projektu :	D.1.4.2 - ÚSTŘEDNÍ VYTÁPĚNÍ (ÚT)					Měřítko :		M 1:50
Název výkresu :	PŮDORYS 1.PATRA (2.NP)					Čís. výkresu :		D.1.4.2 - 04