

PŮDORYS 3.PATRA (4.NP)

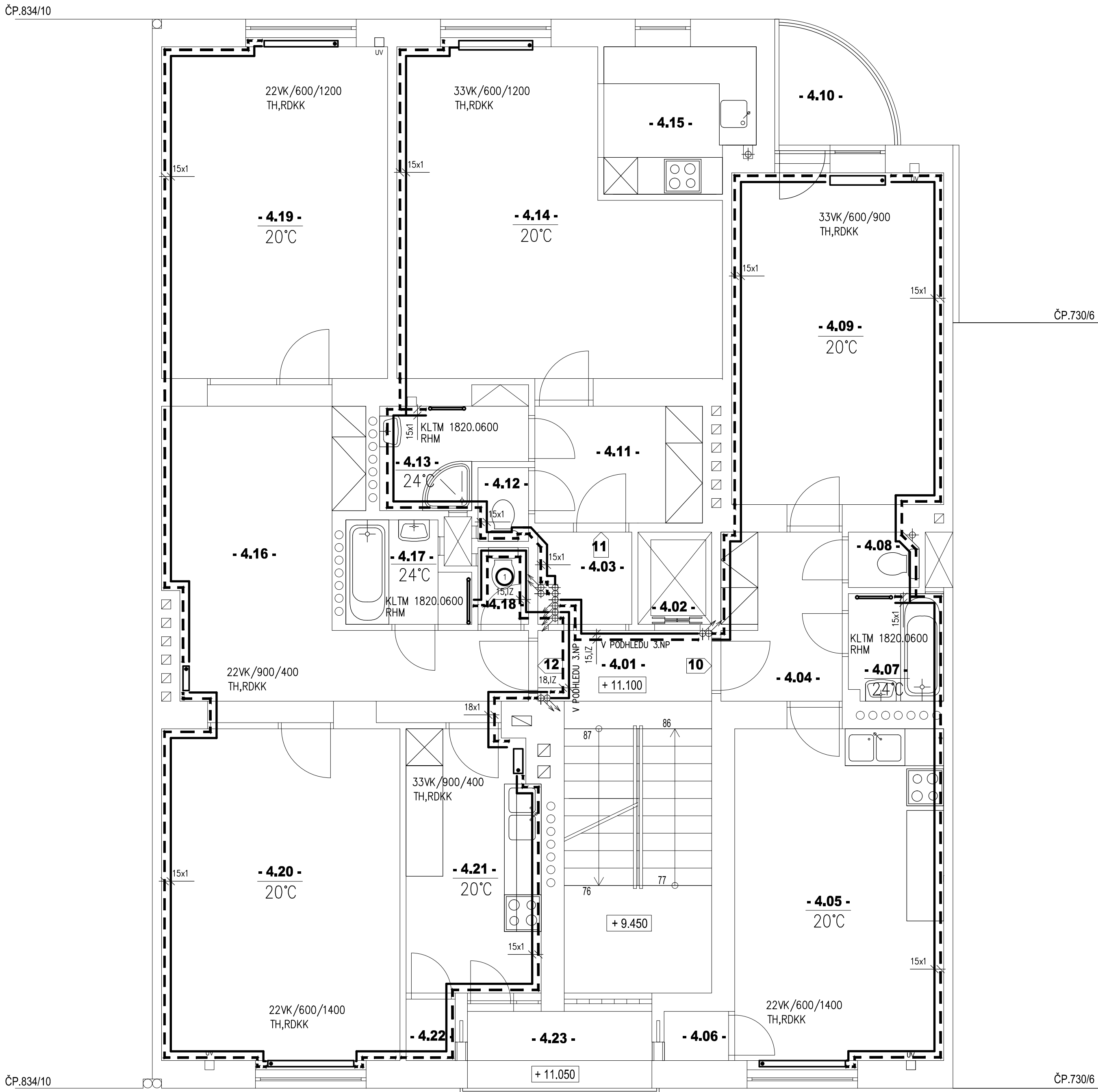

LEGENDA MÍSTNOSTÍ 4.NP :

	PROSTOR
- 4.01 -	DOMOVNÍ CHODBA
- 4.02 -	VÝTAH
- 4.03 -	PLYNOMĚRY A ELEKTROMĚRY
BYT Č.10	
- 4.04 -	PŘEDSÍŇ
- 4.05 -	OBÝVACÍ POKOJ S KUCH. KOUT.
- 4.06 -	ÚLOŽNÝ PROSTOR
- 4.07 -	KOUPELNA
- 4.08 -	WC
- 4.09 -	LOŽNICE
- 4.10 -	BALKON
BYT Č.11	
- 4.11 -	PŘEDSÍŇ
- 4.12 -	WC
- 4.13 -	KOUPELNA
- 4.14 -	OBÝVACÍ POKOJ S LOŽNICÍ
- 4.15 -	KUCHYŇ
BYT Č.12	
- 4.16 -	PŘEDSÍŇ
- 4.17 -	KOUPELNA
- 4.18 -	WC
- 4.19 -	LOŽNICE
- 4.20 -	OBÝVACÍ POKOJ
- 4.21 -	KUCHYŇ
- 4.22 -	SPÍŽ
- 4.23 -	LODŽIE

Poznámka:
RDCK – rohový dvojtyp kulový kohout Vekolux
TH – termostatická hlavice
TH(WK) – termostatická hlavice – úhlové provedení
Některované přípojky k tělesům 15x1
Spád potrubí 1 promile
33VK/600/1000 – DESKOVÉ TĚLESO PANELOVÉ TĚLESO
KLTM – KOUPELNOVÉ TRUBKOVÉ TĚLESO
R 5 – NASTAVENÍ DRUHÉ REGULACE
RHM – rohová přípojovací armatura s termostatickou hlavici

POZNÁMKA:
POTRUBÍ VEDENÉ OD SKŘÍŇEK S MĚŘIDLY TEPLA BUDE VEDENO PŘI PODLAŽE
NEIZOLOVANÉ ROZVODY POTRUBÍ VEDENÉ PO POVRCHU BUDOU ZAKRYTY KRYCÍMI LIŠTAMI
ÚSEKY POTRUBÍ DELŠÍ NEŽ 5 m JE NUTNÉ KOMPENZOVAT

Generální projektant :		L.T.E.M. s.r.o. LHOTA, TAŠIL, MANAGEMENT ENGINEERING		Křížkova 96 186 00 Praha 8 - Karlín Tel: +420 608 032 725 E-mail: info@item.cz		Petr Kliment projektant 01 Štánka 553/37 Praha 8 klimentpetr@seznam.cz +420603354466 IČO: 4302615			
HIP :		Projektant :		Vypracoval :		Projektant části :			
Ing.Jiří Lhota		Petr Kliment		Petr Kliment		Petr Kliment		Č.paré	
Investor : Bytové družstvo Vršovická 1216, Vršovická 8, Praha 10 - Vršovice						Objekt / soubor :		SO - 01	
Místo stavby : Vršovická 1216/8, Praha 10 - Vršovice, č.parc. 2001/1						Datum :		09/2015	
Název projektu :						Stupeň :		DSP + DPS	
REKONSTRUKCE BYTOVÉHO DOMU Č.P. 1216 Vršovická 8, 100 00 Praha 10 - Vršovice, č.parc. 2001/1						Číslo zakázky :		200/002/0/2015-07-01	
						Formát :		6xA3	
Část projektu : D.1.4.2 - ÚSTŘEDNÍ VYTÁPĚNÍ (ÚT)						Měřítko :		M 1:50	
Název výkresu :						Čís. výkresu :		D.1.4.2 - 06	
PŮDORYS 3.PATRA (4.NP)									