

PŮDORYS 2.PATRA (3.NP)

LEGENDA MÍSTNOSTÍ 3.NP :

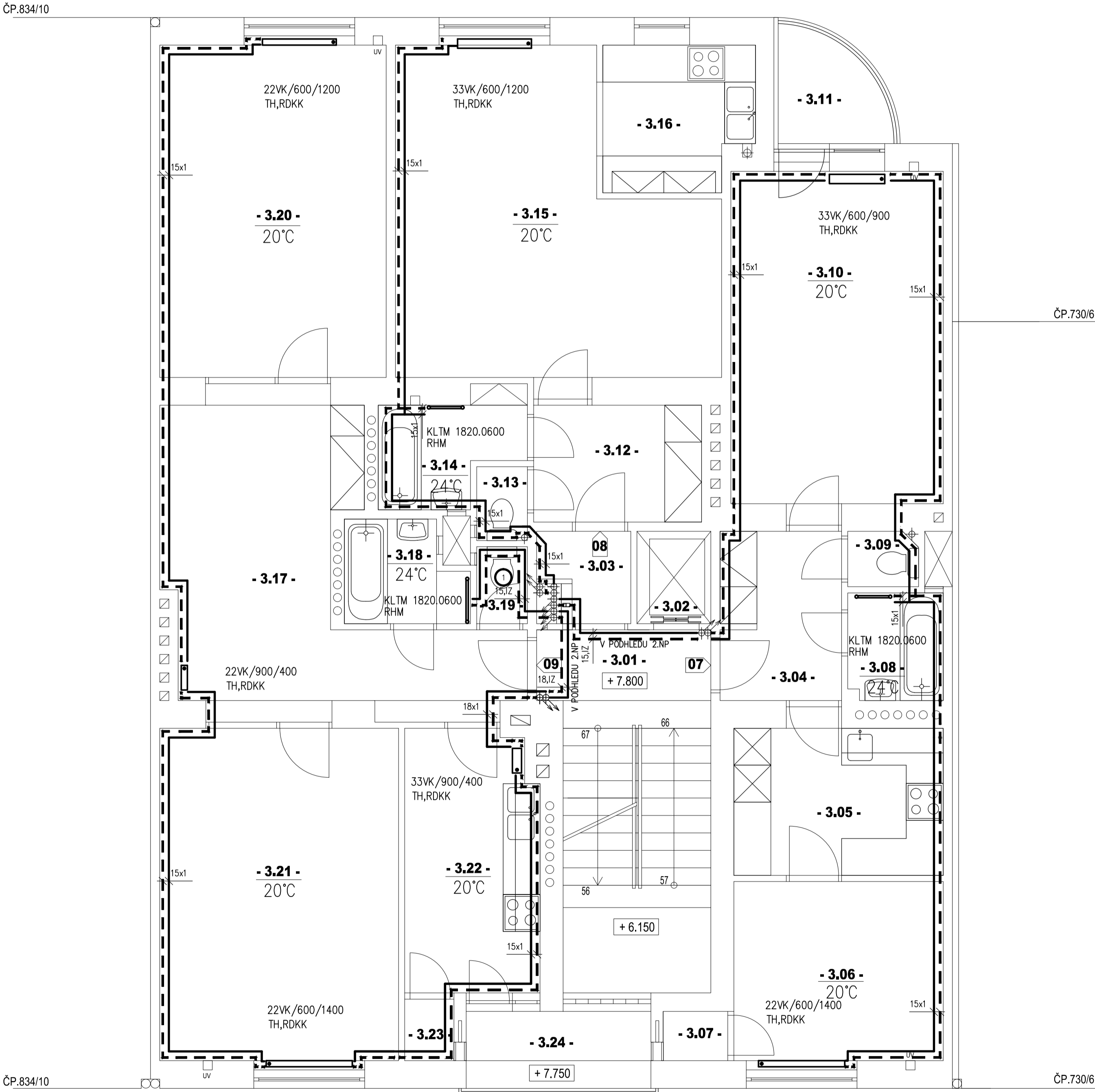

	PROSTOR
- 3.01 -	DOMOVNÍ CHODBA
- 3.02 -	VÝTAH
- 3.03 -	PLYNOMĚRY A ELEKTROMĚRY
BYT Č.07	
- 3.04 -	PŘEDSÍŇ
- 3.05 -	KUCHYŇ
- 3.06 -	POKOJ
- 3.07 -	ÚLOŽNÝ PROSTOR
- 3.08 -	KOUPELNA
- 3.09 -	WC
- 3.10 -	LOŽNICE
- 3.11 -	BALKON
BYT Č.08	
- 3.12 -	PŘEDSÍŇ
- 3.13 -	WC
- 3.14 -	KOUPELNA
- 3.15 -	OBÝVACÍ POKOJ S LOŽNICÍ
- 3.16 -	KUCHYŇ
BYT Č.09	
- 3.17 -	PŘEDSÍŇ
- 3.18 -	KOUPELNA
- 3.19 -	WC
- 3.20 -	LOŽNICE
- 3.21 -	OBÝVACÍ POKOJ
- 3.22 -	KUCHYŇ
- 3.23 -	SPIŽ
- 3.24 -	LODŽIE

POZNÁMKA:
POTRUBÍ VEDENÉ OD SKŘÍŇEK S MĚŘIDLY TEPLA BUDE VEDENO PŘI PODLAŽE
NEIZOLOVANÉ ROZVODY POTRUBÍ VEDENÉ PO POVRCHU BUDOU ZAKRYTY KRYCÍMI LIŠTAMI
ÚSEKY POTRUBÍ DELŠÍ NEŽ 5 m JE NUTNÉ KOMPENZOVAT

Poznámka:
RDCK – rohový dvojitý kulový kohout Vekolux
TH – termostatická hlavice
TH(WK) – termostatická hlavice – úhlové provedení
Nekotované přípojky k tělesům 15x1
Spád potrubí 1 ‰ směrem
33VK/600/1000 – DESKOVÉ TĚLESO PANELOVÉ TĚLESO
KLTM – KOUPELNOVÉ TRUBKOVÉ TĚLESO
R 5 – NASTAVENÍ DRUHÉ REGULACE
RHM – rohové přípojovací armatura s termostatickou hlavici

Generální projektant :		L.T.E.M. s.r.o. LHOTA • TADĚJŠÍ ENGINEERING • MANAGEMENT		Křížkova 96 196 00 Praha 8 - Karlín Tel: +420 606 032 725 E-mail: info@item.cz		Petr Kliment projektant 01 Statimská 553/37 Praha 8 klimentpetr@seznam.cz +420603254466 IČO: 43026815		
HIP :	Projektant :	Vypracoval :		Projektant části :				Č.pará
Ing.Jiří Lhota	Petr Kliment	Petr Kliment		Petr Kliment				
Investor : Bytové družstvo Vršovická 1216, Vršovická 8, Praha 10 - Vršovice				Objekt / soubor :		SO - 01		
Místo stavby : Vršovická 1216/8, Praha 10 - Vršovice, č.parc. 2001/1				Datum :		09/2015		
Název projektu :				Stupeň :		DSP + DPS		
REKONSTRUKCE BYTOVÉHO DOMU Č.P. 1216 Vršovická 8, 100 00 Praha 10 - Vršovice, č.parc. 2001/1				Číslo zakázky :		200/002/0/2015-07-01		
				Formát :		6xA3		
Část projektu : D.1.4.2 - ÚSTŘEDNÍ VYTÁPĚNÍ (ÚT)				Měřítko :		M 1:50		
Název výkresu :				Čís. výkresu :		D.1.4.2 - 05		
PŮDORYS 2.PATRA (3.NP)								